"Venimos de la noche y hacia la noche vamos"

Murió Vicente Gerbasi

El poeta y periodista, hijo de Canoabo, doctor Honoris Causa de la UC y distinguido colaborador de El Carabobeño, considerado, unánimamente, como una de las máximas figuras de la poesía venezolana, falleció en Caracas a la edad de 79 años

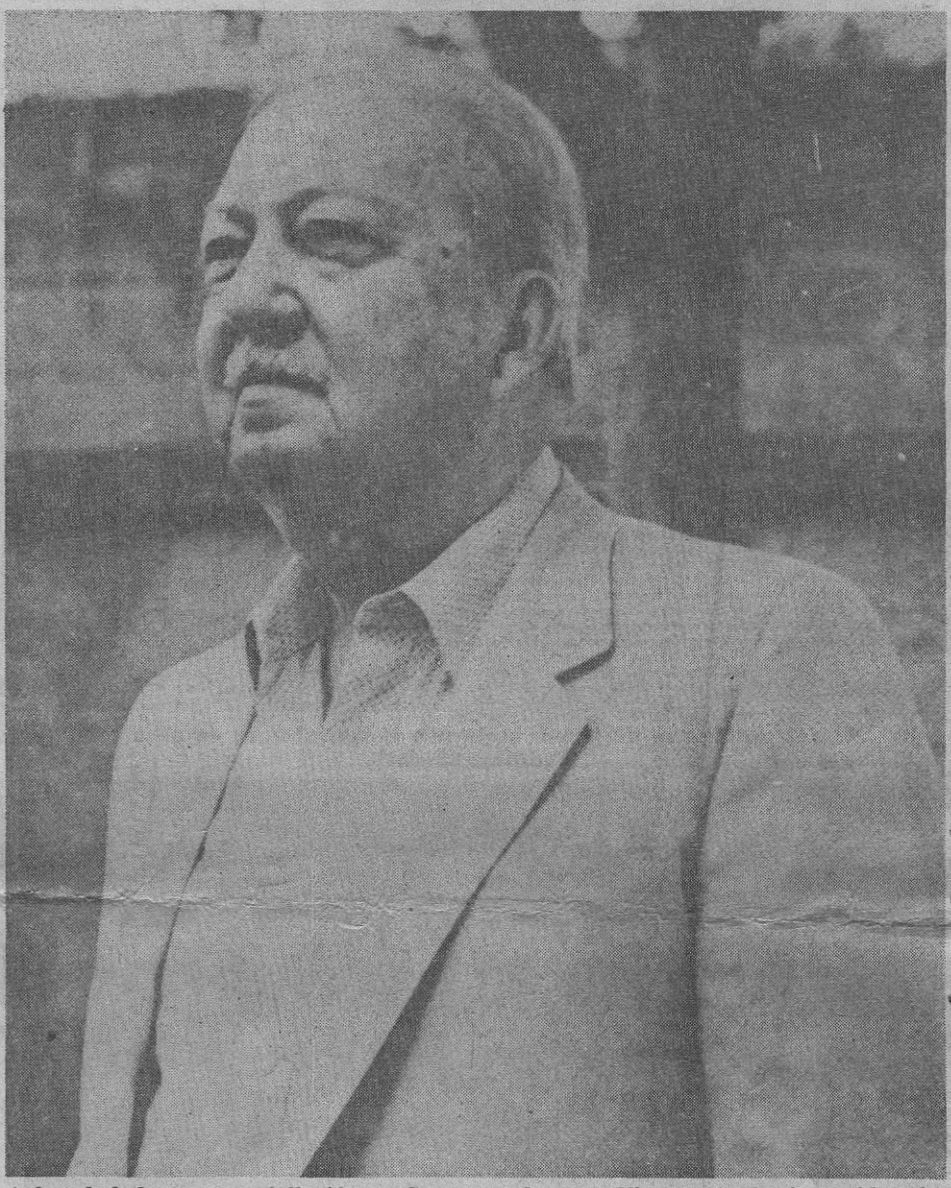

A la edad de 79 años falleció, en Caracas, el poeta Vicente Gerbasi considerado, unánimemente, como una de las máximas figuras de la Poesía Venezolana. Hijo de padres italianos nació en Canoabo, estado Carabobo, cuyas selvas y costumbres influyeron en su obra literaria, especialmente en su poema "Mi Padre el Inmigrante", que comienza con su celebrada frase: "Venimos de la noche y hacia la noche vamos". Fue fundador de Acción Democrática, ejerció el servicio diplomático como agregado cultural y embajador de varios países. La Universidad de Carabobo le confirió el título de Profesor Honoris Causa y publicó estudios de su obra. El Carabobeño, que tuvo a Vicente Gerbasi como uno de sus más distinguidos colaboradores, presenta a sus familiares testimonios de pesar y el reconocimiento a quien fue un gran venezolano. (Reportaje de Alfredo Fermín, en página A-8)

Decreto del Gobierno Nacional

DUELO PUBLICO DE 3 DIAS

— Página D-1 —

El Carabobeño, 29 Dic. 1992